

| | | | |
|--------------------|---|-------------------------|------------------------|
| Výšk. systém : BPV | | Soutřadný systém : JTSK | |
| AKCE : | DŮT NEMILANKA NEMILANY TĚŽBA SEDIMENTŮ A OPRAVA TOKU | PROJEKTANT : | ING. FRANTIŠEK MARCIÁN |
| KAT. ÚZEMÍ : | NEMILANY | AUTORIZAČNÍ INŽENÝR : | ING. F. MARCIÁN |
| KRAJ : | OLOMOUCKÝ | STUPEŇ : | DPS |
| OKRES : | OLOMOUČ | Č. ZAKÁZKY : | 007-22 |
| STAVEBNÍK : | Povodí Moravy, s.p., Divačská 11, 602 00, Bno | DATUM : | 07/2023 |
| OBSAH : | PŘÍČNÉ PROFILY KM 1,307 - 1,619 | MĚŘÍTKO : | 1 : 100 |
| | | PŘÍLOHA č. : | D.1.2.4.5 |

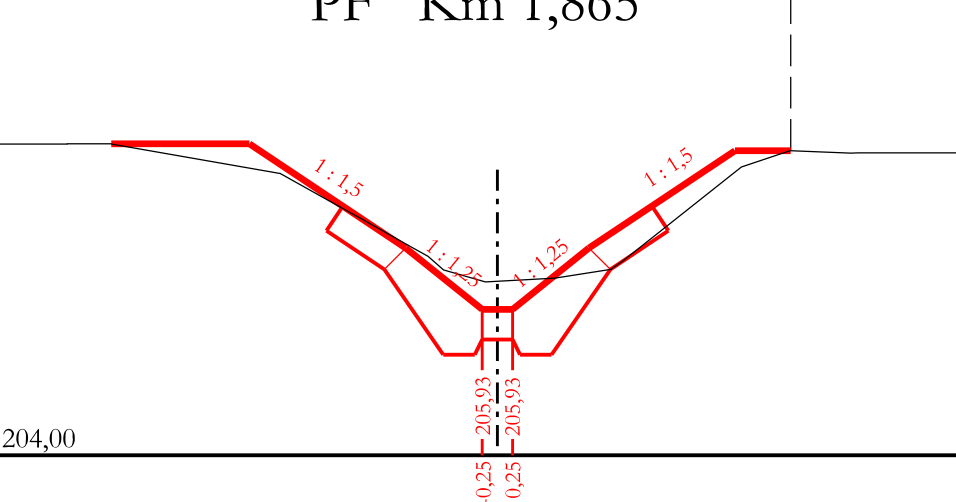
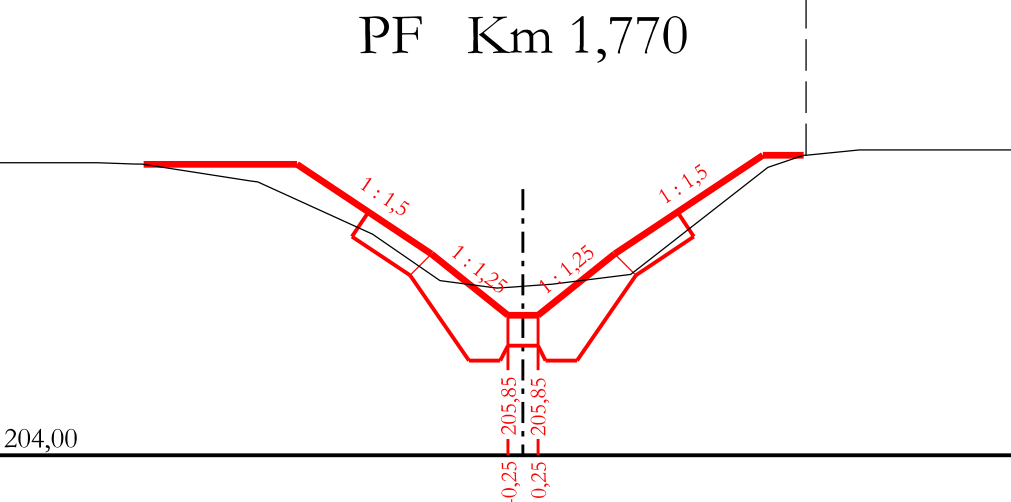
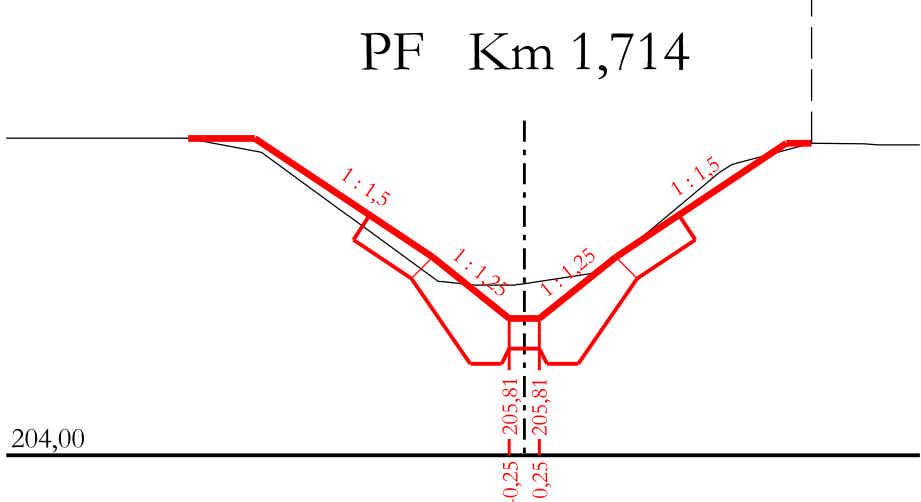
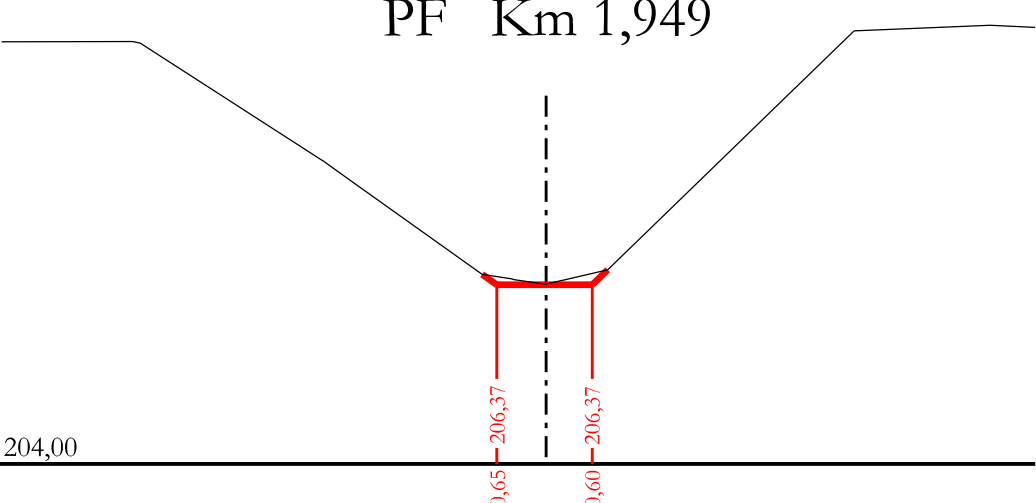
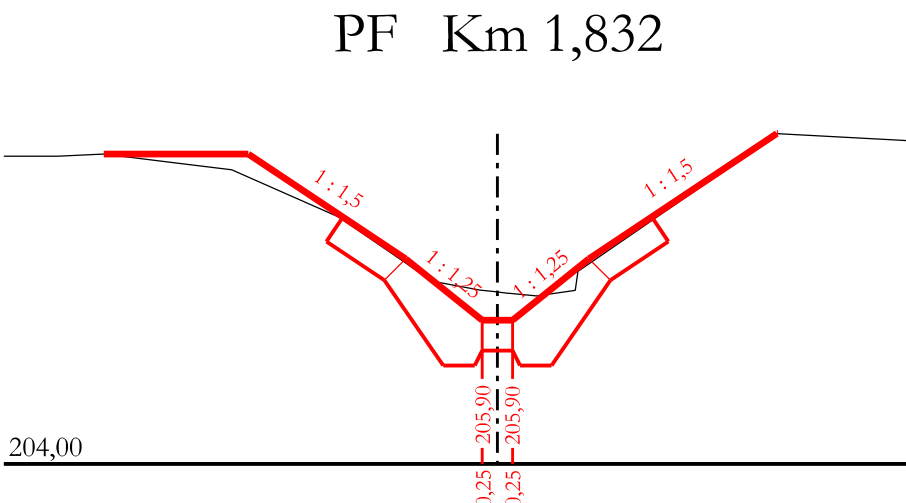
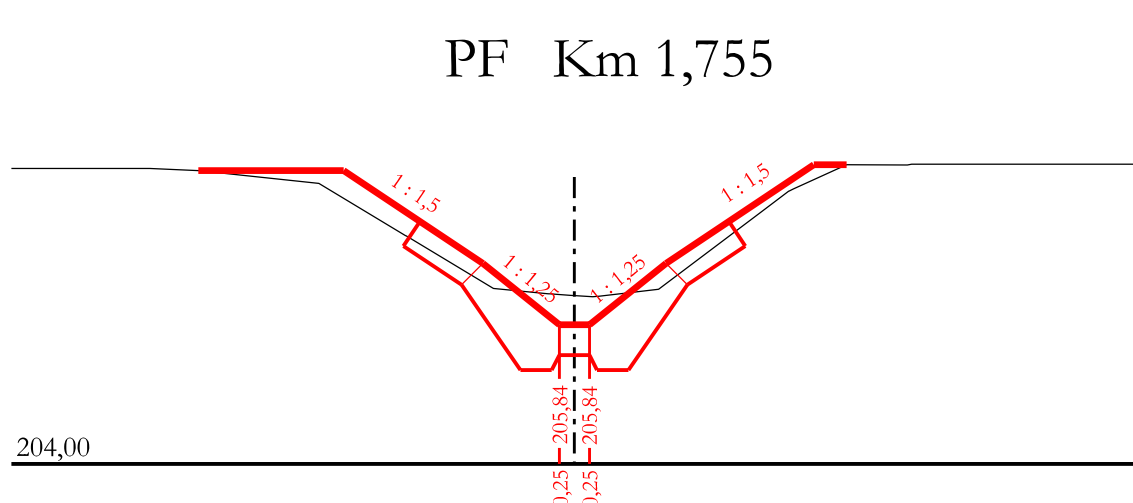
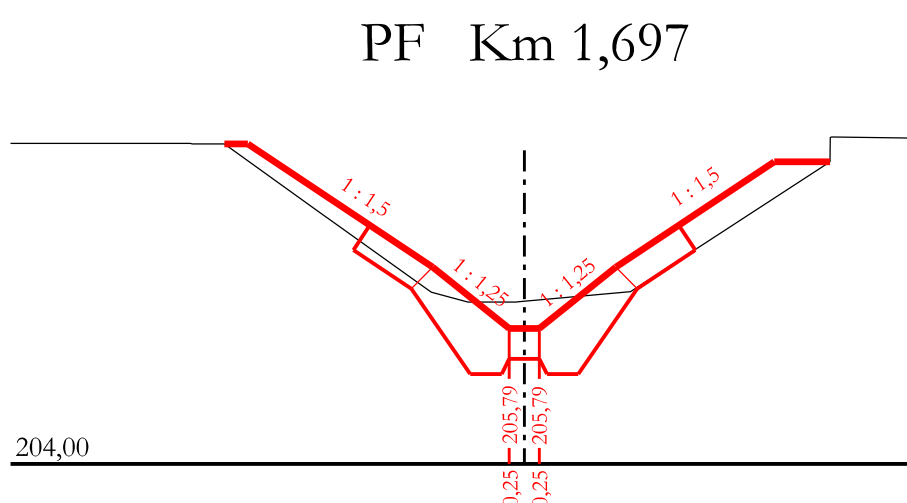
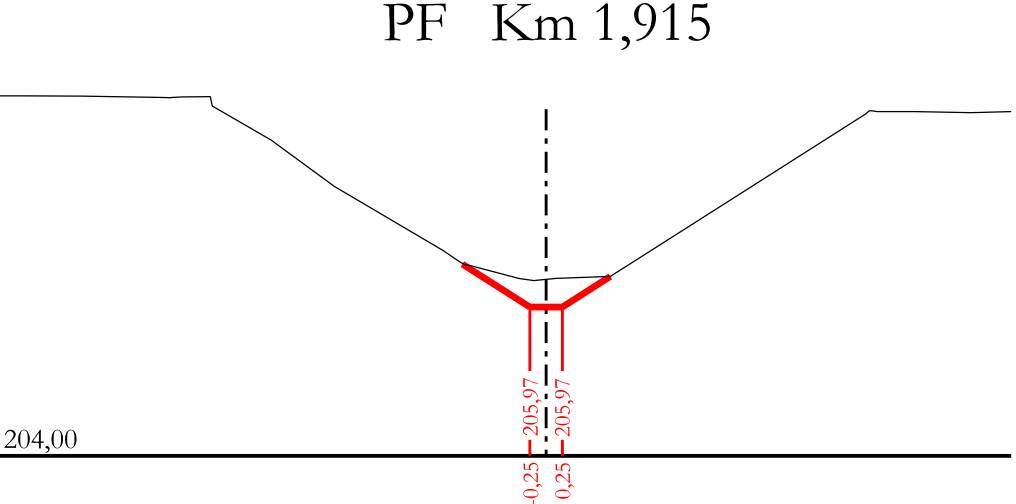
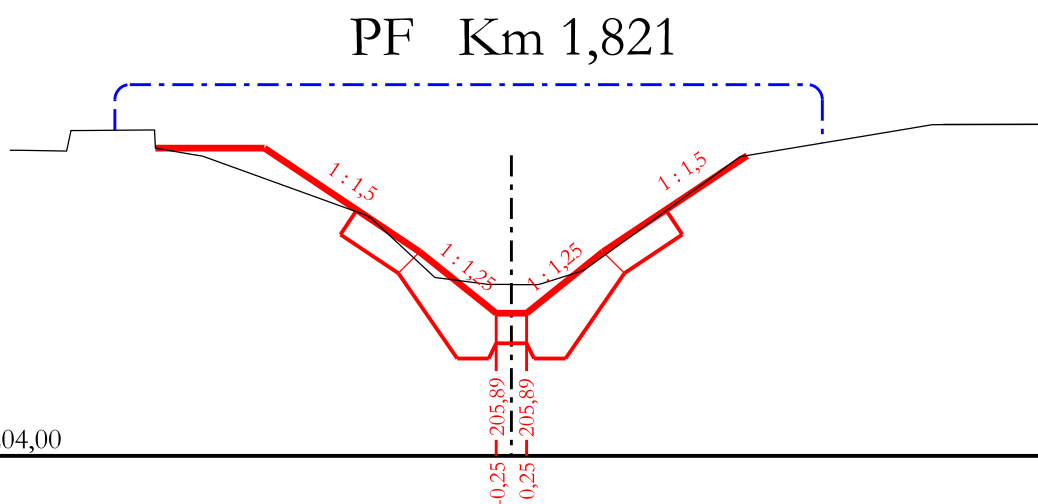
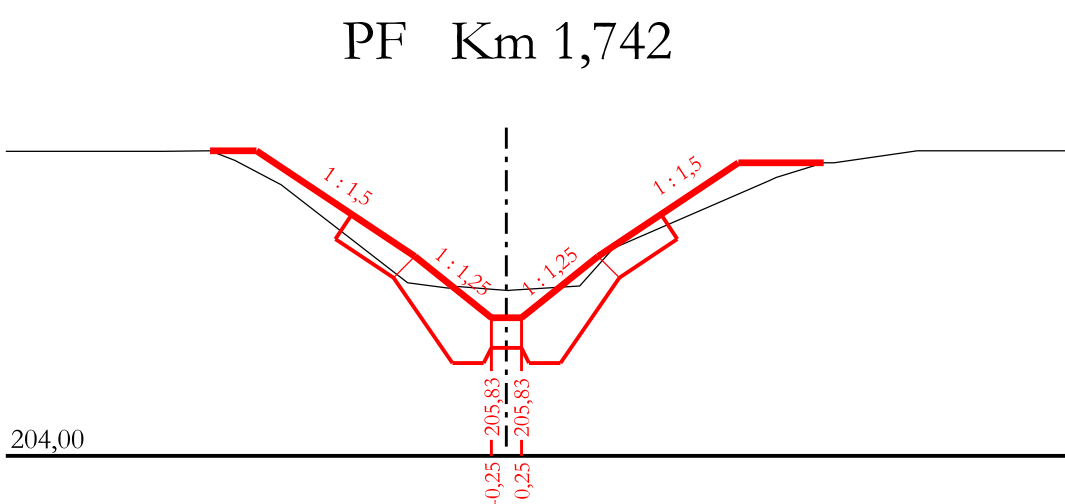
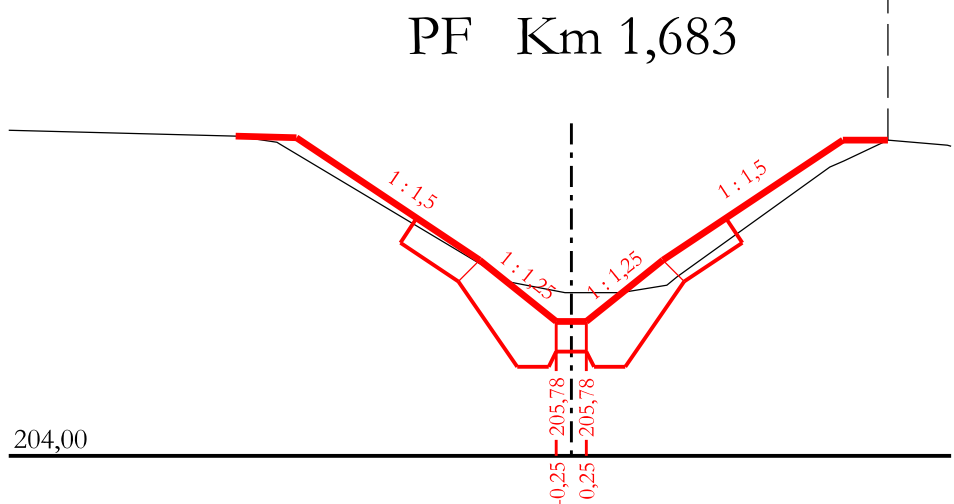
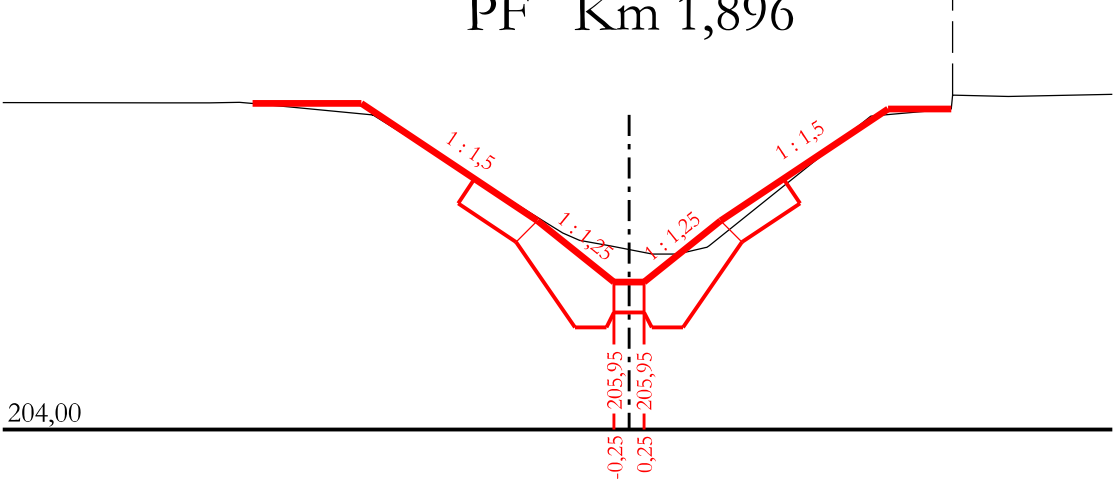
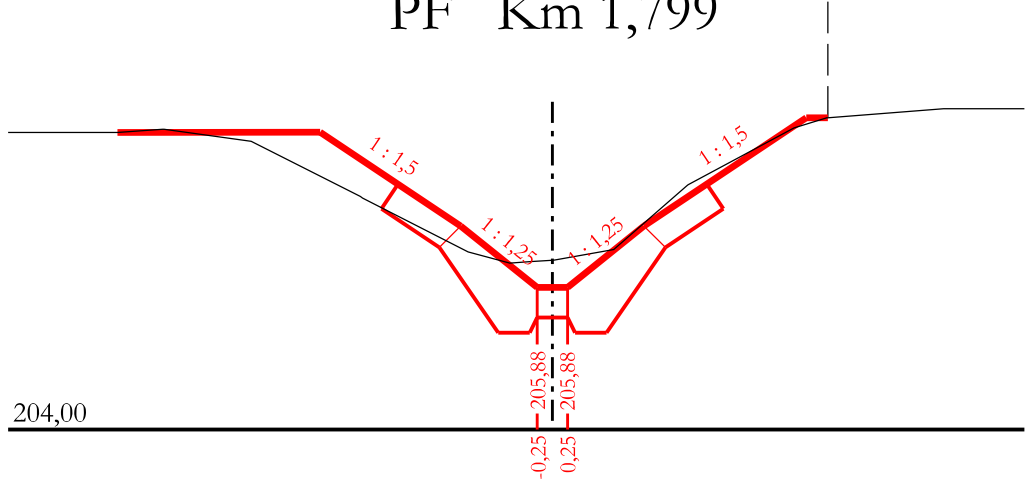
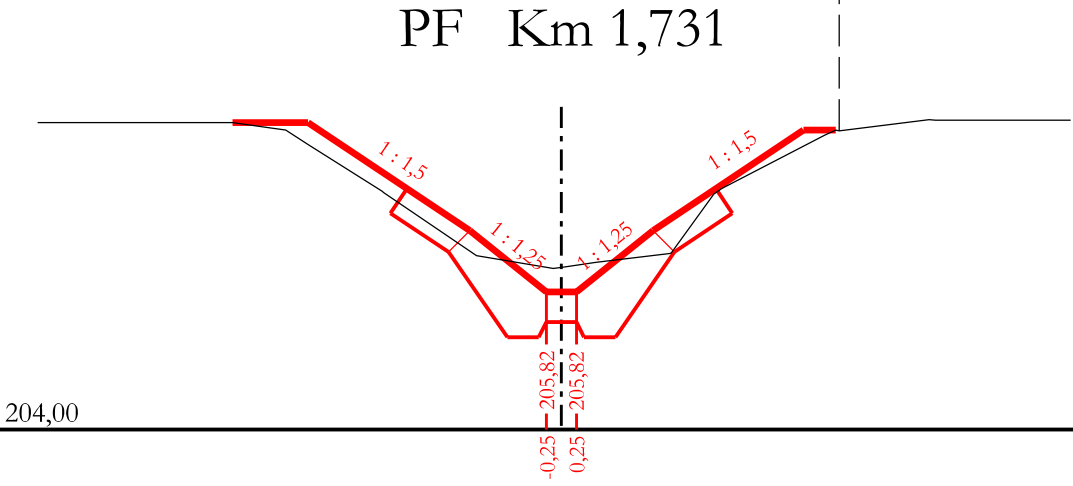
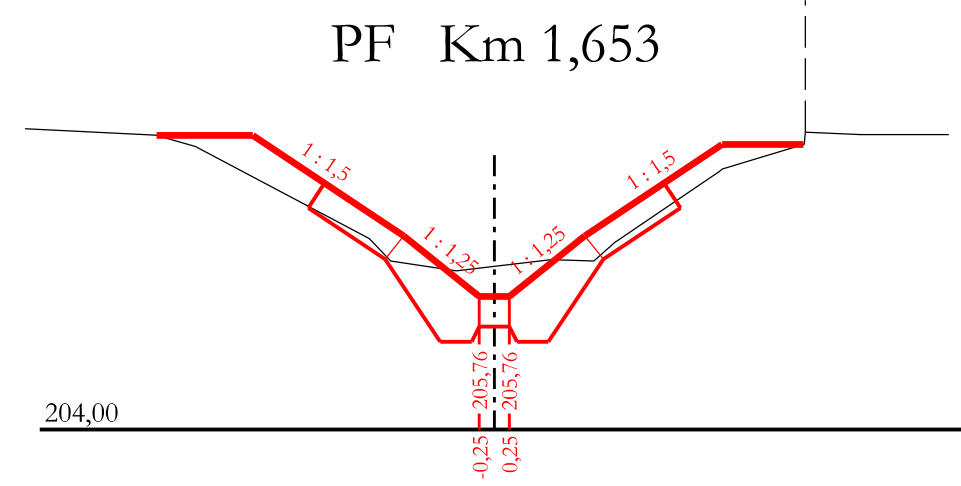

| | | | |
|--------------------|---|-------------------------|------------------------|
| Výšk. systém : BPV | | Soutřadný systém : JTSK | |
| AKCE : | DŮT NEMILANKA NEMILANY TĚŽBA SEDIMENTŮ A OPRAVA TOKU | PROJEKTANT : | ING. FRANTIŠEK MARCIÁN |
| KAT. ÚZEMÍ : | NEMILANY | AUTORIZAČNÍ INŽENÝR : | ING. F. MARCIÁN |
| KRAJ : | OLOMOUCKÝ | STUPEŇ : | DPS |
| OKRES : | OLOMOUČ | Č. ZAKÁZKY : | 007-22 |
| STAVEBNÍK : | Povodí Moravy, s.p., Divačská 11, 602 00, Bno | DATUM : | 07/2023 |
| OBSAH : | PŘÍČNÉ PROFILY KM 1,653 - 1,949 | MĚŘÍTKO : | 1 : 100 |
| | | PŘÍLOHA č. : | D.1.2.4.6 |